

縱橫席網天下平台創新策略

席網天下 ~ ~ ~

將成為大健康、大教育、大公益產業的領航

經營

超越電商

獨特

健康出發

最大

獲利模式



席網天下消費商會員分享經濟 營運模式

我受益 我分享 我獲利

席網天下消費商分享經濟營運模式

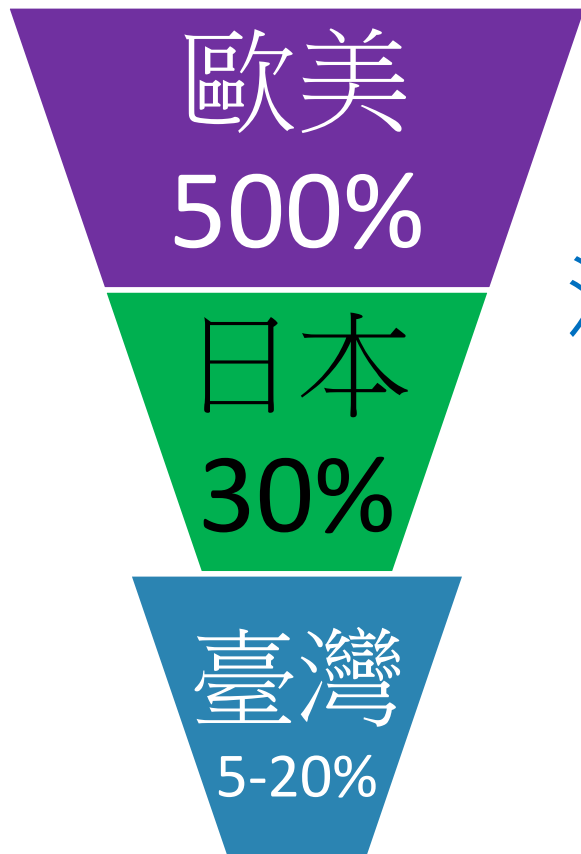

沒有品牌就沒有定價權！

努力打拼為別人賺錢！

『新零售』時代來臨！

天網

成功的『電商平台』



地網

整合『實體通路』
搶攻『大健康產業』

- 「天網」指的是「平台」，而不只是一個官網和電子商務系統。
- 「SI分享經濟平台」的平台除了是官網和電子商場之外，可以是會員經濟系統，可以是生活諮詢的預約系統，可以是線上顧問，可以是時間銀行、可以是數位學習Elearning、可以是虛實整合的 sloution，更可以是共同合作的運營平台。

「人網」指的是「聯盟會員經濟」，而不只是單打獨鬥的「會員經濟」原本和您沒關係的客戶，現在有機會成為您的客戶；原本和您沒關係的利潤，現在有機會成為您的利潤。

人網

實現『會員經濟』



商業模式的演進

商業模式	經銷商	直銷商	網商	消費商
投入條件	<ul style="list-style-type: none">● 資金● 加盟費● 人事費● 店面● 囤貨● 固定資產	<ul style="list-style-type: none">● 銷售● 補貨● 囤貨● 送貨● 削價● 欠款● 扛業績	<ul style="list-style-type: none">● 金流● 物流● 尋找供應商● 發廣告● 網頁管理● 系統架構● 網路知識	<ul style="list-style-type: none">● 分享資訊
難度	難度很高	難度亦高	難度仍高	完全無難度
風險	風險很大	風險亦大	風險仍在	完全無風險
渠道	地網	人網	天網	地網人網天網

席網天下消費商分享經濟營運模式

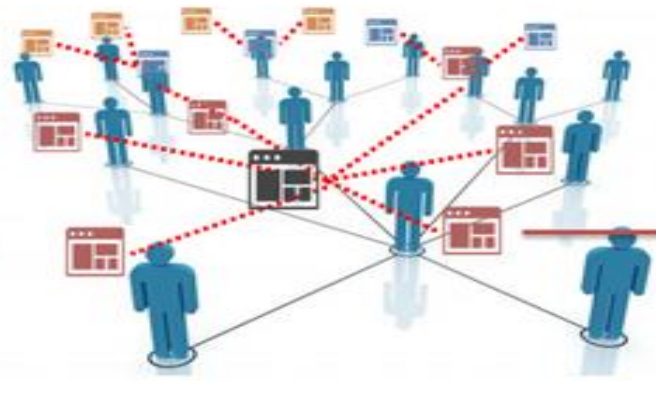

階層式關聯機制

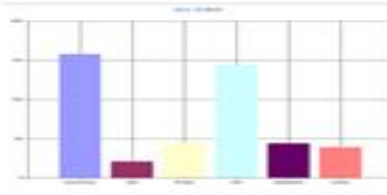
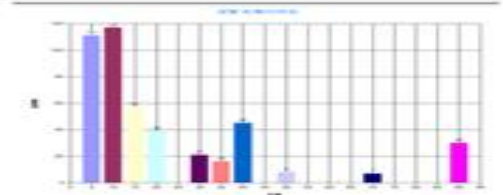
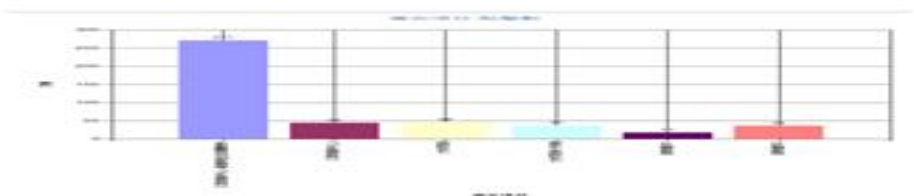

選購商品 請認準「蜜絲」的標記

 <p>12罐</p> <p>苗栗縣龍潭鄉蜜絲蜂蜜(12罐裝) (NTS 650)</p>	 <p>36罐</p> <p>苗栗縣龍潭鄉蜜絲蜂蜜(36罐裝) (NTS 600)</p>	 <p>12罐</p> <p>全國龍潭鄉蜜絲蜂蜜(12罐裝) (NTS 750)</p>	 <p>36罐</p> <p>全國龍潭鄉蜜絲蜂蜜(36罐裝) (NTS 700)</p>	 <p>網羅凡第12罐裝 (NTS 120)</p>
--	--	---	---	---

通路平台數據分析資訊

熟悉的消費商產業？

席網天下消費商分享經濟營運模式

泰德大健康
平台聯盟

關於我們 全民健康聯盟 泰德健康床 養生·保健·睡眠 生活諮詢 幸福選品 優質生活推薦 產業共享 加入聯盟

泰德大健康分享經濟平台

全民健康聯盟平台

台醫健康分享平台



關於我們 全民健康聯盟 泰德健康床 養生·保健·睡眠 生活諮詢 幸福選品 優質生活推薦 產業共享 加入聯盟

生活健康

醫療健康

養護健康

情緒健康

心靈健康

保險健康

台醫健康

席網天下消費商分享經濟營運模式

消費商分享經濟平台關聯



個別獨立化經濟分享平台社群



階層式關聯機制

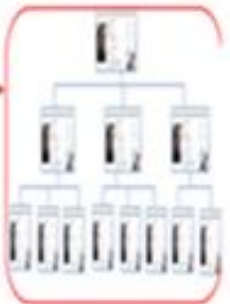

消費者購買

宜蘭地區 花蓮地區

宜權號 糧心聚落 陳家庄農園 宜蘭市農會 三星百客楓林農場 星寶苑

宜權號【宜蘭縣農會】

NT\$ 250	NT\$ 350	NT\$ 300	NT\$ 200	NT\$ 250

商品上架/訂單處理/商品出貨

 大安藥園 主產品：養生茶包、調理包、薑黃、藥用植物盆栽 地址：屏東縣牡丹鄉旭海村62-2號 電話：(03)923-2808、0932-232808 傳真：(03)923-0874 E-mail：daan.herb@msa.hinet.net	 博士蝦 主產品：草蝦、白蝦 地址：宜蘭縣礁溪鄉大堤路51-3號(養殖場) 電話：(03)987-4972、0966-572199 E-mail：drshrimp168@gmail.com
 千里光藥園休閒農場 主產品：有機茶葉、茶包 地址：宜蘭市大坡路二段131巷53號 電話：(03)928-4349 傳真：(03)928-5707	 旺山休閒農場-南瓜王國 主產品：南瓜製品、DIY體驗 地址：宜蘭縣壯圍鄉新南村新南路107之7號 電話：0932-088992 傳真：(03)938-2870
 廣興農場 主產品：陶瓷彩繪、控窯、摸河蝦、DIY體驗 地址：宜蘭縣冬山鄉何林村光華三路132巷12號 電話：(03)951-3236、(03)961-5236 傳真：(03)951-3946	 幸福20號農場 主產品：各種DIY體驗 地址：宜蘭縣冬山鄉大進村大進路446巷20號 電話：(03)951-3771、0932-265790 傳真：(03)951-3772

SI店家電商平台

銷售商電商平台

宜蘭地區 花蓮地區

宜權號 糧心聚落 陳家庄農園 宜蘭市農會 三星百客楓林農場 星寶苑

宜權號【宜蘭縣農會】

NT\$ 250	NT\$ 350	NT\$ 300	NT\$ 200	NT\$ 250

商品上架/消費者購買/訂單處理/商品出貨

廠商聯盟管理

席網天下消費商分享經濟營運模式

健康幸福大聯盟

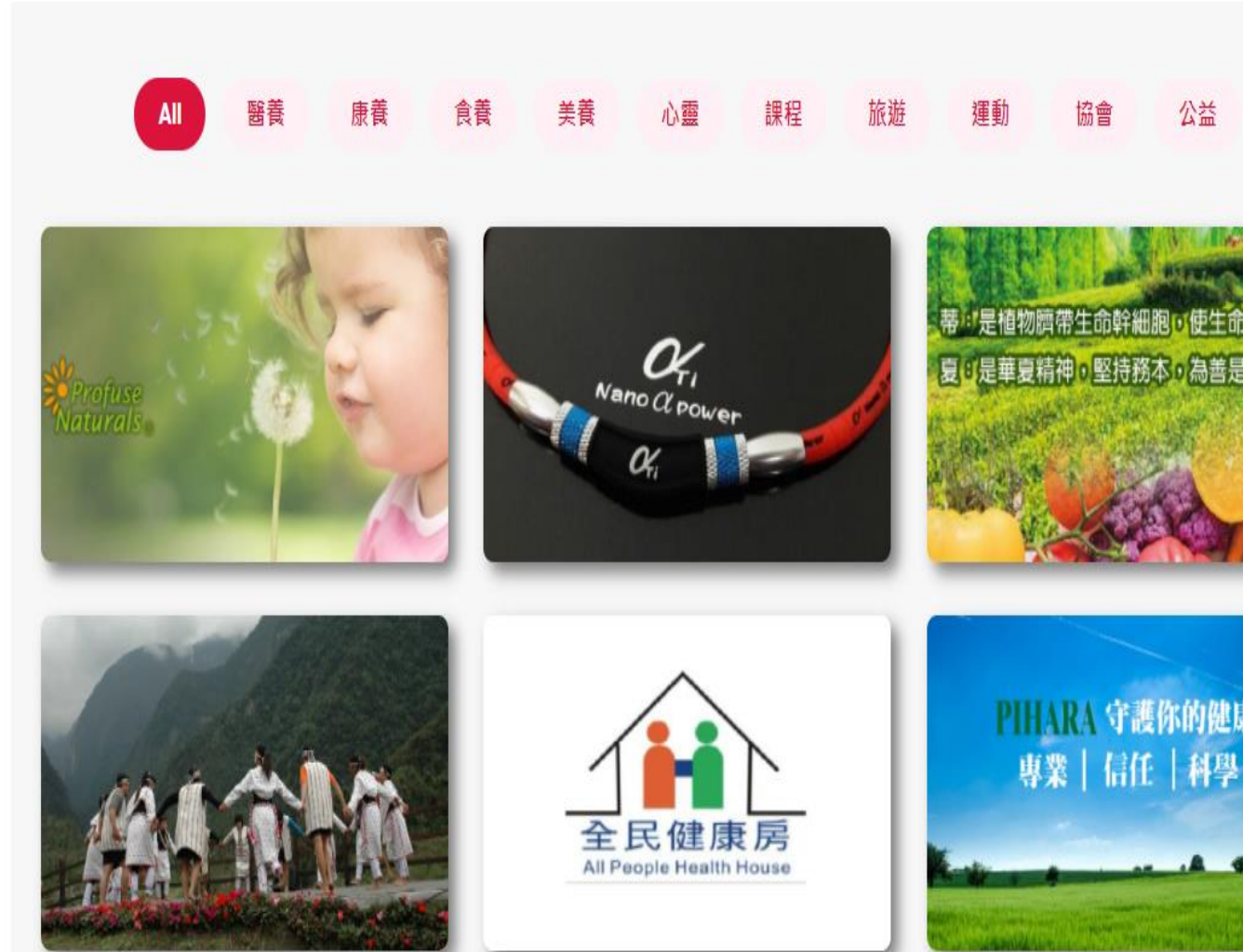
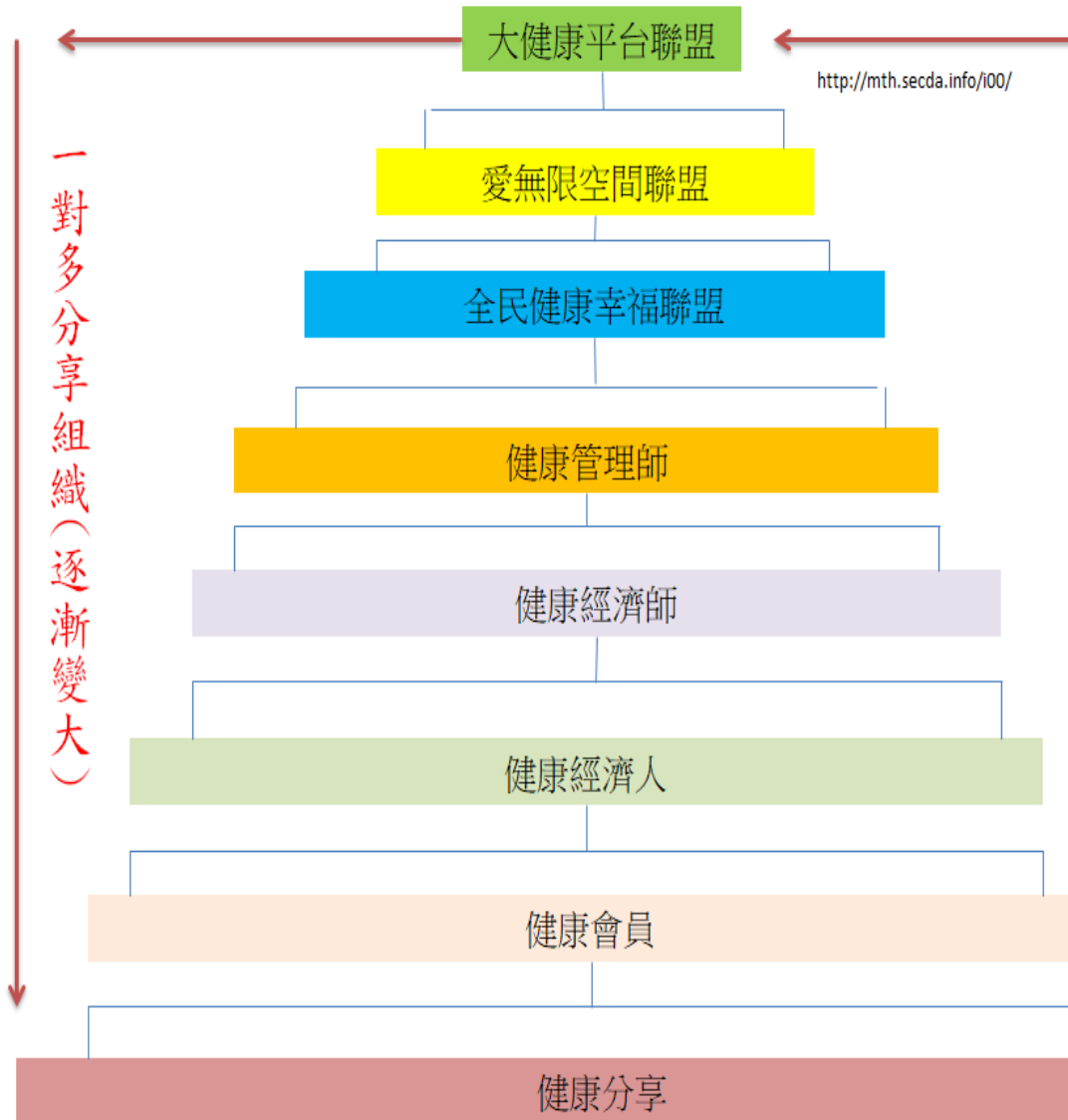

康得隆生醫網站

大健康平台聯盟分享組織案例-全民健康幸福聯盟

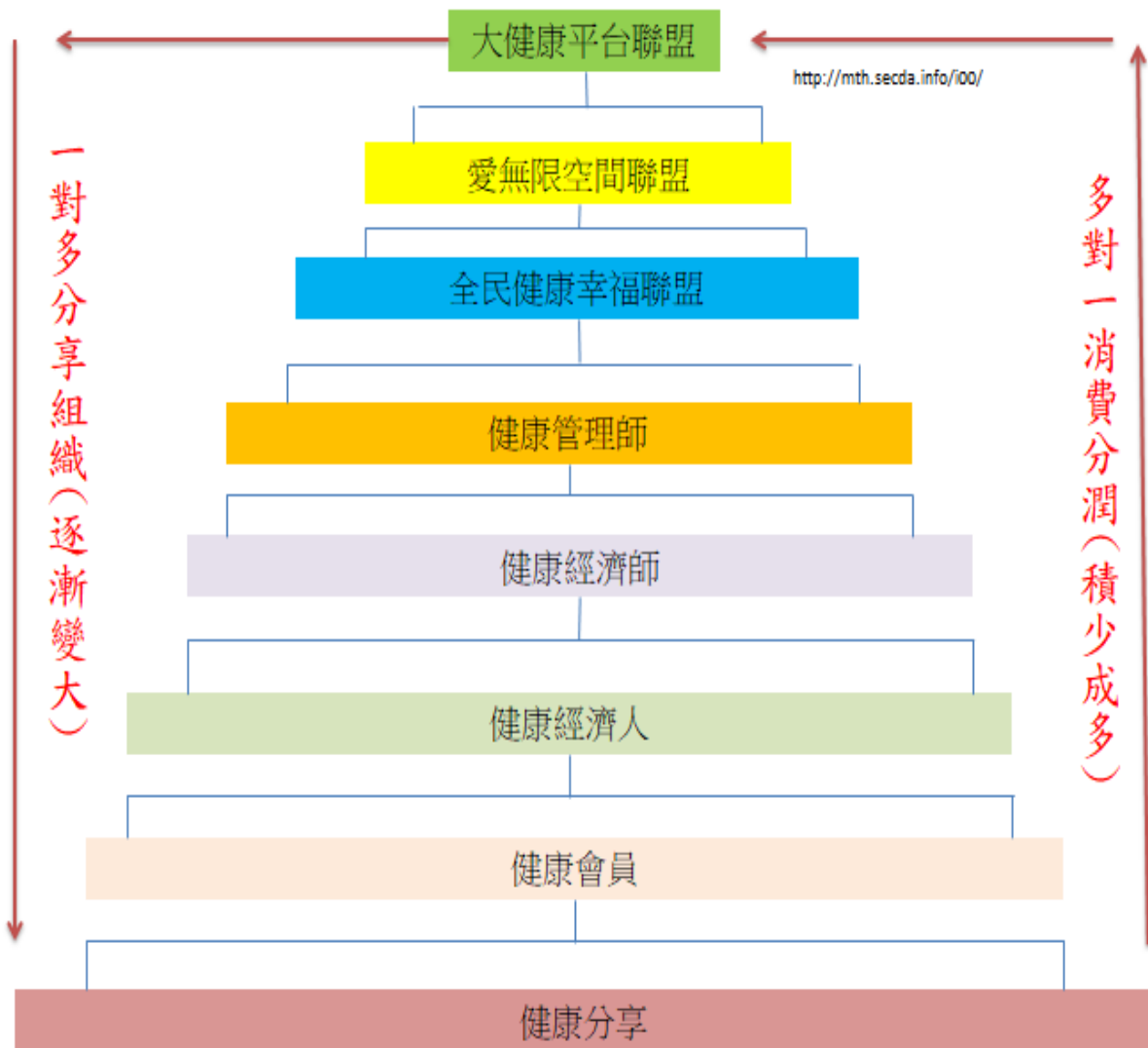

【康德隆生醫股份有限公司】誠徵 經銷商！意者請洽詢

PIHARA 守護你的健康
專業 | 信任 | 科學

席網天下平台分享經濟架構

PIHARA 守護你的健康
專業 | 信任 | 科學

最新消息 關於我們

席網天下消費商分享經濟營運模式

坐月子中心

好孕機構 食在安心 必備用品 居家服務 專家達人 幸福密碼 新手父母錦囊 生活諮詢 幸福選品 加入我們



月子中心分享經濟平台

幸福家庭會員平台



席網天下消費商分享經濟平台
與電商有何不同？

功能	CYBERBIZ(商品銷售管理為主)	分享經濟平台(消費者消費管理為主)
官網	V	V
POS	V	
商品上架	V	V
多元付款	V(多)	V
訂單管理	V	V
庫存管理	V	V
物流提供	V	
會員管理	V	V
分潤管理	V	V
會員管理	V	V
會員分享平台(多層設計)		V
ELEARNING系統		V
線上諮詢系統		V
多元廠商商品共用導流		V
多元廠商服務共用導流		V
廣告系統		V

消費力回饋 vs 消費力迴圈

NORMAN市集 韋克網路商店
 norman.acox@gmail.com [工會會員] 登出
[電子商務會員中心](#) | [電子商務會員資料](#) | [訂單查詢](#) | [購物車結帳](#) | [購物說明](#) | [連絡我們](#)
[前往Norman市集目錄](#) | [回韋克商品目錄](#) | [優惠活動專區](#)

您是本站 工會會員，若有購物金，可於結帳時扣抵

[測不同取鏡]-N-ri系列 | [測宅配溫層]-除臭粉 | [測自取時間地點]-GOGIRL | [測試付款]-戶外休閒 | [測購買限制]-Overboard
 [測購物金扣抵]-派對玩具 | [測優惠5%]-掌上型涼風扇 | [測優惠15%]-Dry | 旅行鎖系列 | 來就捕系列 | 淹水/水位警報器

派對玩具

			
測購物金0% -【派對玩具】AirZooka 空氣砲(黑) NTS 690	測購物金10% -【派對玩具】AirZooka 空氣砲(藍) NTS 690 可扣抵 -69	測購物金20% -【安全玩具】汽球槍 NTS 490 可扣抵 -98	測購物金40% -【安全玩具】火箭砲 NTS 490 可扣抵 -196



[測購物金20%]-【安全玩具】汽球槍
 派對炒熱氣氛，無須組裝輕便好上手

本商品提供以下運送及付款方式服務

送貨方式： 宅配
 宅配溫層： 一般

付款方式： 貨到付款 轉帳匯款 虛擬帳戶 綠界科技金流代收(信用卡)

定價: NTS 490
 網路價: NTS 490

工會會員購物金扣抵: NTS-98

[回韋克目錄](#)

● 宅配
 - 1 +
[加入購物車](#) [立即結帳](#)

NORMAN市集 韋克網路商店
 norman.acox@gmail.com [工會會員] 登出
[電子商務會員中心](#) | [電子商務會員資料](#) | [訂單查詢](#) | [購物車結帳](#) | [購物說明](#) | [連絡我們](#)
[前往Norman市集目錄](#) | [回韋克商品目錄](#) | [優惠活動專區](#)

購物車

宅配商品購物車(1)	免運送商品購物車(1)	自取商品購物車(1)		
品項名稱	單價	數量	金額	備註
一般 [測購物金20%]-【安全玩具】汽球槍	490	1	490	修改 移除
一般 宅配運費			25 固定運費25	
			金額	515

[宅配商品結帳](#) [扣抵試算](#)

NORMAN市集 韋克網路商店
 norman.acox@gmail.com [工會會員] 登出
[電子商務會員中心](#) | [電子商務會員資料](#) | [訂單查詢](#)
[前往Norman市集目錄](#) | [回韋克商品目錄](#)

購物車

宅配商品購物車(1)	免運送商品購物車(1)	自取商品購物車(1)		
品項名稱	單價	數量	金額	備註
一般 [測購物金20%]-【安全玩具】汽球槍	490	1	490	
一般 宅配運費			25 固定運費25	
			金額	515

[宅配商品結帳](#) [扣抵試算](#)

訊息

購物金

現有:624
應扣抵:98
 可扣抵:98
 點數足夠，可扣抵

紅利點數

現有:500
 應扣抵:392
 可扣抵:392
 可扣抵紅利點數

總共扣抵:490
 應付金額:25

Ok

建立消費者消費力分享平台與消費力管理

哪一天有點擊紀錄?

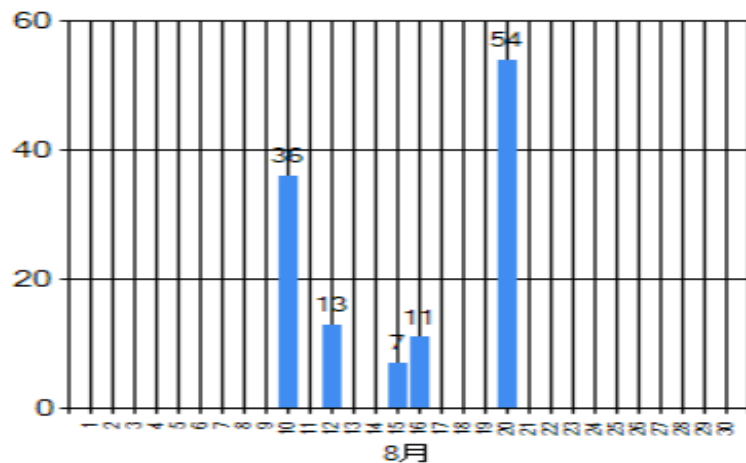

哪些廣告有點擊紀錄?

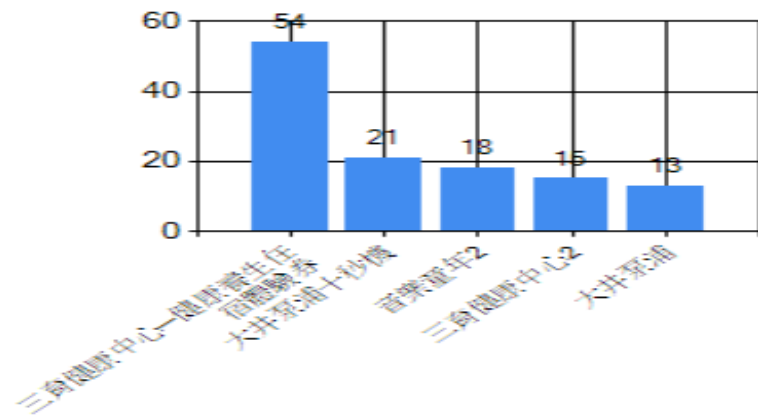

廣告分時統計

總點擊

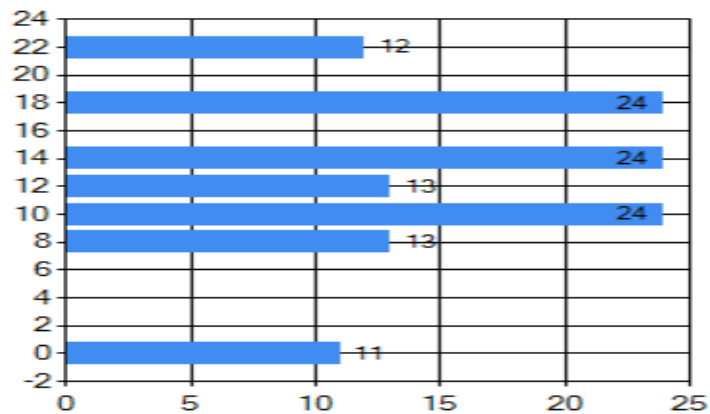

廣告點擊時間差

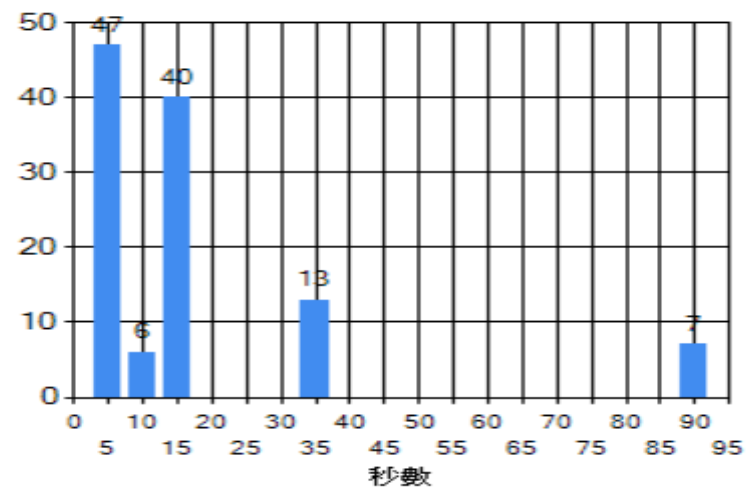

建立消費者消費力分享平台與消費力管理

選擇月份

2018 ▾ 8 ▾ 查詢

網域	廣告點擊	平台點擊
/si.secda.info	162	4873667
/mth.secda.info	14	391517
/dr.walrus.com.tw	0	0
/www.syhec.org	32	236369
/edu.secda.info	0	163705
/www.gdfd1688.com	0	0

位置：/si.secda.info

Root	平台數量	廣告點擊	平台點擊
32ztkids	7	0	43
360cp	79	0	145
4ASPACE	4	0	32
amyhome	47	121	2444
batouch	561	0	78676
bauruei	12	0	3041
boan84	26	0	1411
brainet	111	0	424
brainet_01	3	0	147
brainet_fans	10	0	19
bsa_taipei	60	0	46533
bsataipei_management	3	0	745
cec_ilife	29	0	4005
changchun	880	0	948
chenli	3	0	4335

位置：/si.secda.info/amyhome → amyhome

全月分時統計

時間	廣告點擊	平台點擊
0~2	0	115
2~4	0	127
4~6	0	163
6~8	0	141
8~10	0	191
10~12	17	181
12~14	13	138
14~16	21	362
16~18	0	147
18~20	24	123
20~22	0	272
22~24	12	119

依訂單	依會員	點數結算	
E-Mail		點擊數	點擊訂單
amy@iparadise.com.tw		18	29
			2664
			2982
			3055
			3183
			3515
djcp1942@gmail.com		29	2
			53
			88
			3055
			3183
			3515
siag_simonliu@hotmail.com		1	3183
			1

試民活動平台

關於我們

活動快報

試美食/美麗/生活

最新優惠

試用分享

問卷調查

成果與花絮

微影館

試民市集

試民平台申請



席網天下消費商分享經濟營運模式



幫助廠商打造品牌

產品的價值=
品牌知名度+生產成本
+行銷成本+利潤
而不止是代銷平台



消費行為分析

消費者訂單分析
通路消費分析
平台點閱分析
通路點閱分析
廣告點閱分析



說明客戶愈買愈便宜

聰明買、加倍賺。
消費者要的高CP值，
而不是只追求廉價和特價。
忠實的粉絲會員

席網天下消費商分享經濟營運模式

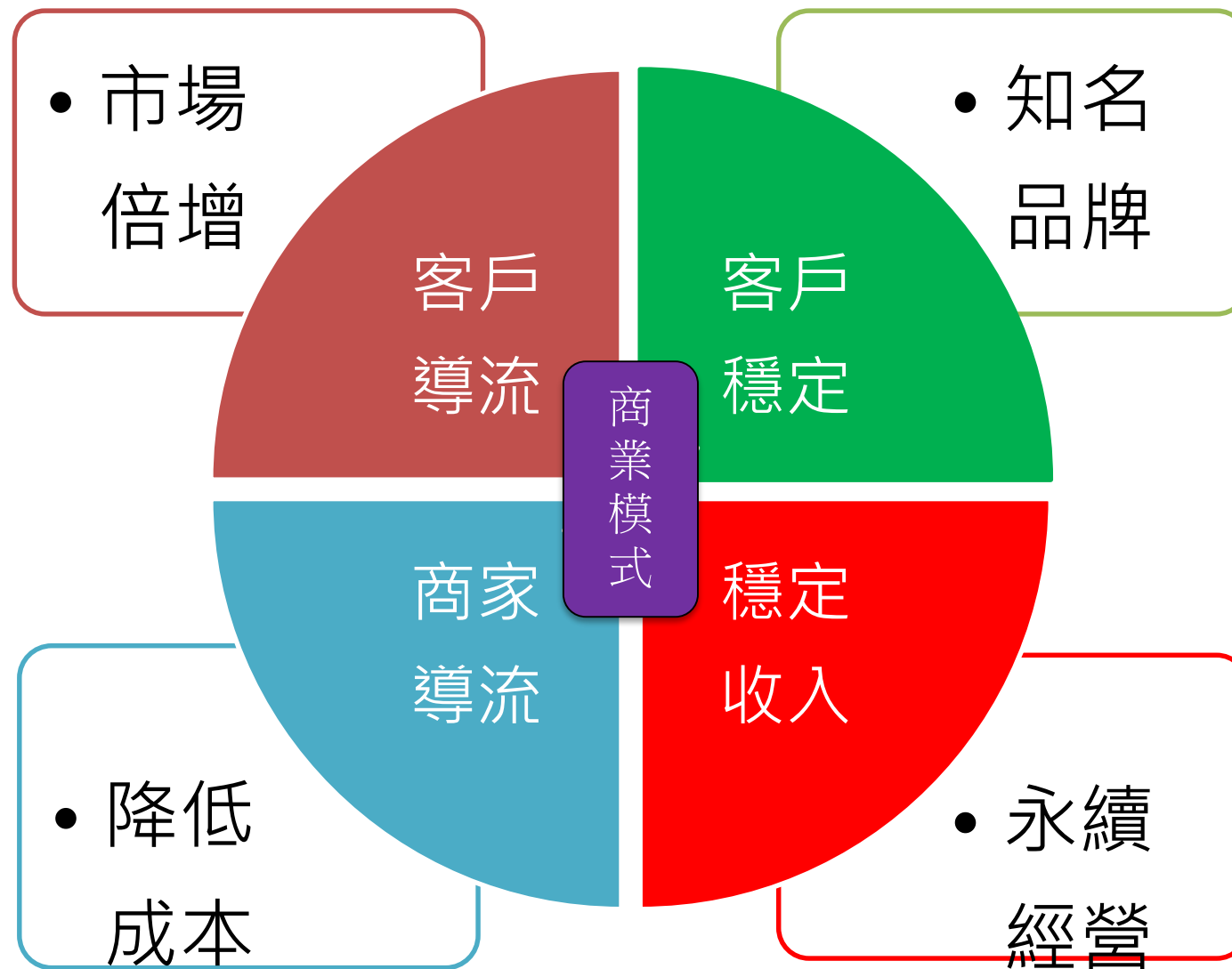

分享組織會員與一般會員
有何不同？

席網天下消費商分享經濟營運模式

可以管理的消費力

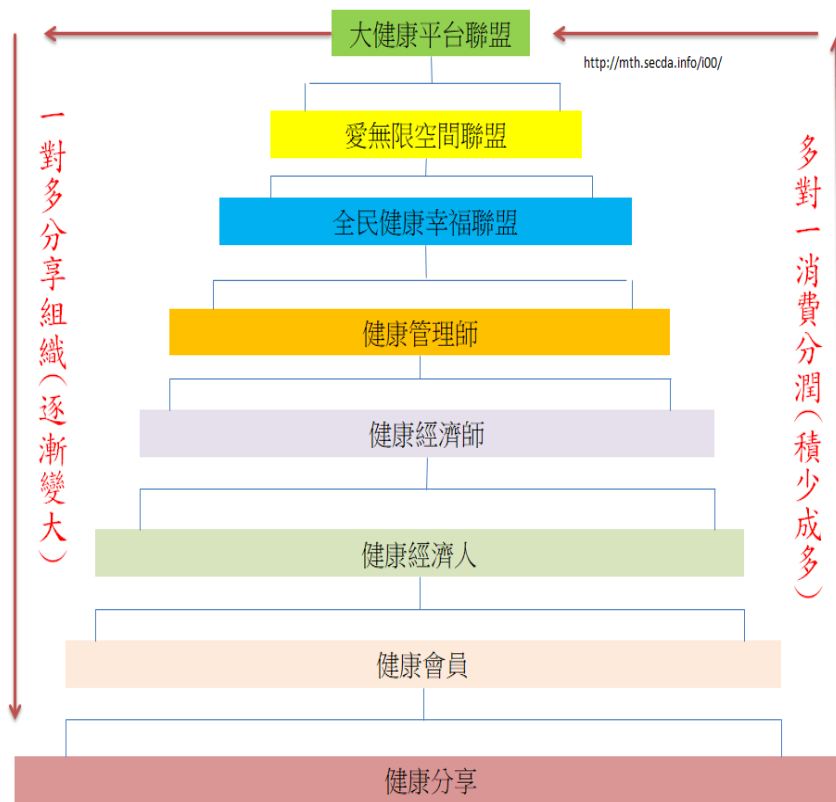

消費商分享經濟平台關聯

個別獨立化經濟分享平台社群

階層式關聯機制

消費者購買

商品上架/訂單處理/商品出貨

太平藥園 主營品：養生茶包、調理包、薑黃、藥用植物盆栽 地址：苗栗縣竹南鎮竹南192-218 電話：(03)923-2808、(03)2-232808 傳真：(03)923-8874 E-mail: shan_herbig@msa.hinet.net	博士新 主營品：藥材、白膠 地址：苗栗縣苑裡鎮三崁51-301(豐華樓) 電話：(03)967-4972、0966-572199 E-mail: drshing16@gmail.com
千里山藥園(休閒農場) 主營品：有機蔬菜、茶包 地址：苗栗竹山鄉竹山131巷53號 電話：(03)928-4349 傳真：(03)928-5707	正山休閒農場(直銷工廠) 主營品：茶包、茶葉、DIY體驗 地址：苗栗縣三義鄉竹仔寮107-21號 電話：0932-088992 傳真：0939-2870
鹿湖農場 主營品：海味、肉桂、肉桂、DIY體驗 地址：苗栗竹山鄉竹仔寮132巷121號 電話：(03)951-8258、(03)961-5258 傳真：(03)951-3946	空拍文研農場 主營品：古法DIY體驗 地址：苗栗竹山鄉竹仔寮132巷146號201號 電話：(03)951-3771、0932-265790 傳真：(03)951-3772

S11店家電商平台

廠商聯盟管理

銷售商電商平台

商品上架/消費者購買/訂單處理/商品出貨

產業分享經濟平台聯盟案例

產業分享經濟平台聯盟案例

休閒產業

席網天下消費商分享經濟營運模式

一 傳統旅遊營運模式

旅遊活動營運(營收/成本)	
旅遊行前作業	旅遊活動進行
活動規劃/行程安排/報名/ 訂房/訂車/訂票/訂餐廳/.....	旅遊活動/導遊/ 旅客

二 分享經濟平台旅遊營運模式(旅遊活動營運+數位營運)

旅遊活動營運(營收/成本)		數位營運(消費分潤)
旅遊行前作業	旅遊活動進行	回憶分享經濟平台
活動規劃/行程安排/報名/ 訂房/訂車/訂票/訂餐廳/.....	旅遊活動/導遊/ 旅客	旅遊活動平台/導遊分享經 濟平台/旅客分享經濟平台

席網天下分享經濟平台旅遊營運模式

公益旅遊達人—LEWIS

關於我

旅行記憶

公益之旅

樂活台灣

幸福選品

健康照護

旅客平台申請

導遊分享經濟平台



旅客分享經濟平台



旅遊分享經濟平台



席網天下分享經濟平台旅遊營運模式

Jo的旅客平台

關於我 行旅隨筆 公益之旅 樂活台灣 幸福嚴選

旅客分享經濟平台



旅遊分享經濟平台

分類: 行旅隨筆

【旅遊回憶】使用手冊

尚無留言 | 行旅隨筆



All 展演空間 生活用品 美妆美髮 農產品 養生保健



草本蜜 360g
農產品



龍眼蜜 3000g
農產品



頭等龍眼蜜 700g
農產品



勉益康 明舒清(全新60入, 新品上市中)



勉益康 常益舒
養生保健



貂蟬草本機能紅蛋
農產品

休閒產業分享經濟平台聯盟

樂活台灣

露營趣

認識小農

康養飯店

健康管家

健康學院

社會參與

農會市集

幸福選品

SI市集

加入聯盟



瀏覽平台範例



瀏覽平台範例



瀏覽平台範例



瀏覽平台範例



瀏覽平台範例



瀏覽平台範例



瀏覽平台範例



瀏覽平台範例



瀏覽平台範例



瀏覽平台範例

康旅飯店網站 vs 康旅分享經濟平台

天童康旅飯店網站



天童康旅分享經濟平台



美麗健康護照平台



美麗健康分享平台



產業分享經濟平台聯盟案例

教育產業



SI線上學習平台

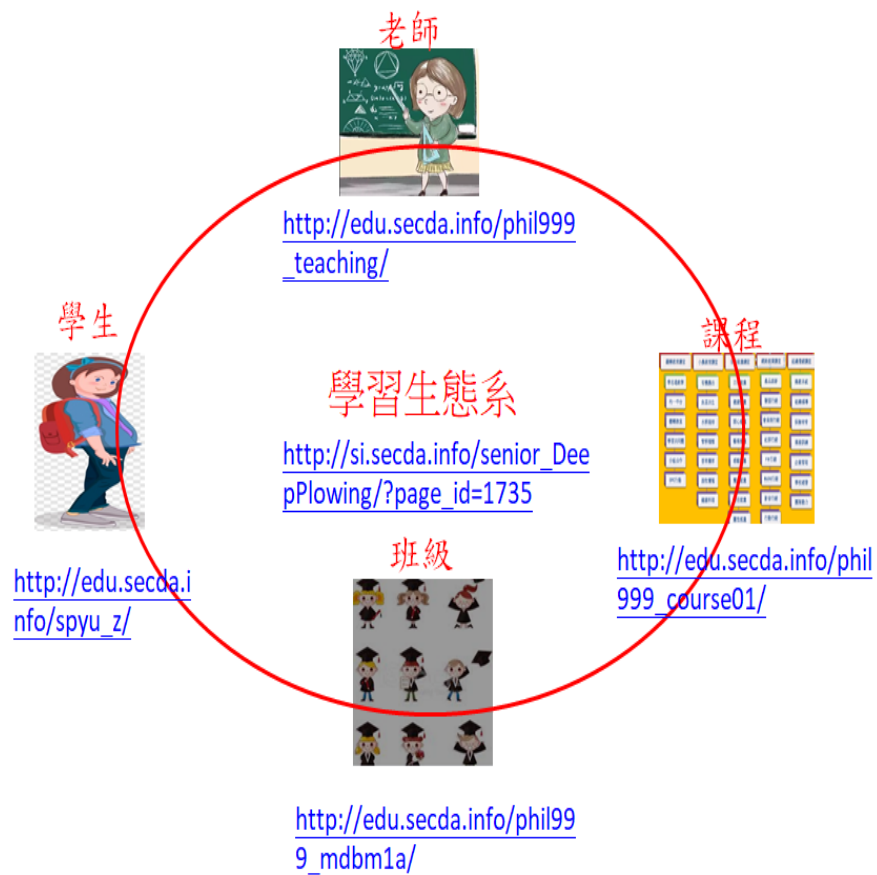

大學生、職場人士評量施測項目及評量指標

階段	評量指標	SI評量項目
大學階段	瞭解自己的性格優勢與盲點，知道自己的職業傾向與適應程度，配合自己的學習方向及目標，從而開始調整、強化自己的競爭力。	●大學生性格傾向
	「彩跡」、「圖跡」是屬於投射式評量，可以瞭解自己的內心世界與情緒現況，以建立符合職場的心態標準；培養面對問題與解決問題的能力，建構屬於自己的競爭優勢。	●彩跡(成人) ●圖跡(成人)
職場人士	瞭解自己的性格優勢與盲點，知道自己的職業傾向與適應程度，配合自己的學習方向及目標，從而開始調整、強化自己的競爭力。	●成人性格傾向
	「彩跡」、「圖跡」是屬於投射式評量，可以瞭解自己的內心世界與情緒現況，以建立符合職場的心態標準；培養面對問題與解決問題的能力，建構屬於自己的競爭優勢。	●彩跡(成人) ●圖跡(成人)

目前大學生面臨的壓力？

Colleges Expand Their Reach to Address Mental Health Issues



At U.C.L.A., students can take advantage of internet-based screenings and online mental health treatment, as well as “resilience peers.” Brad Torchia for The New York Times

<https://www.nytimes.com/2019/02/21/education/learning/mental-health-college-examples.html>

認識自己
租屋訊息

進入大學
台灣旅遊

社團活動
優質推薦

家教中心
生活商城

交友
加入會員

創新教學

職涯發展

就業博覽會

投入職場

高教深耕計畫

USR





我的大學生活

[關於我](#) [學習歷程](#) [人際關係](#) [職涯輔導](#) [職場學習](#) [就業博覽會](#) [創業計畫](#) [優質推薦](#) [生活商城](#)

「生活點滴記錄」分類說明

就像是自己生活的雲端日記、或記錄學校精彩生活的雲端筆記本。持之以恆隨時將可以值得

>>將內容用自己的手機、平版分享到.....



admin 2014-05-19 > 全部文章, A 生活點滴記錄

[繼續閱讀](#)

「我的課程學習日記」分類說明

有什麼是老師上課所說的、課程學習所學的、同學討論互動中學到的各種具有知識性、學習

>>將內容用自己的手機、平版分享到.....



admin 2014-05-18 > 全部文章, B 我的學習歷程

[繼續閱讀](#)

[開始撰寫學習歷程](#)

[>後台操作說明](#)

歡迎認識我

[自我介紹](#)

[性格特質](#)

[興趣與專長](#)

[獎勵記錄](#)

[學涯規劃](#)

學校生活與學習分享

[> 全部文章 \(10\)](#)

[A 生活點滴記錄 \(1\)](#)

[B 我的學習歷程 \(1\)](#)

數位營運代工 - 鏈改

康得隆生醫網站



數位營運代工



分享經濟架構

消費者分享經濟平台關聯

個別獨立化經濟分享平台社群



階層式關聯機制



消費者購買



廠商聯盟管理



PIHARA 康德隆生醫

首頁 關於我們 最新消息 所有商品 體驗據點查詢 健康專欄 補助申請專欄 常見問與答 聯絡我們

【康德隆生醫股份有限公司】誠徵 經銷商！意者請洽詢

PIHARA 守護你的健康
專業 | 信任 | 科學

SI店家電商平台

PIHARA 康德隆生醫

最新消息 關於我們 所有商品 體驗據點查詢 健康風地 生活諮詢 幸福選品 加入我們

PIHARA 守護你的健康
專業 | 信任 | 科學

最新消息

關於我們

數位營運代工管理平台

報名參加

學習輔導

指導老師

產業代工

找代工

申請專案



分享經濟平台會員制營運

產業分享經濟平台聯盟

關於商總 企業社會責任 幸福選品 優質生活推薦 加入聯盟

廠商會員數量	廠商會員費
10	10000元/年

廠商會員數量	廠商會員費	聯盟分潤
11~	10000元/年	7000元/年

消費回饋(每個商品不同)

會員數量	會員費	會員折價點數(1元:1點)
10	1000元/年	120,000點



會員數量	會員費	會員折價點數(1元:1點)	廠商分潤	聯盟分潤
11~	1000元/年	120,000點	500元/年	200元/年

消費回饋(每個商品不同)

會員費	會員折價點數(1元:1點)
1000元/年	120,000點



我受益 我分享 我獲利

到底區塊鏈的大規模運用
還離我們多遠？

「區塊鏈」，一個常常讓人誤以為「等同於比特幣」的存在，事實上，它既不是貨幣，也無法估價，更不能在交易所裡流通。

席網數位營運平台作為技術的應用，讓人們發現，它其實有很多其他領域的應用空間，它有潛力進入生活、顛覆傳統，讓生活變得更美好。

A hand holding a blue pen is shown writing the words "Thank You!" in a cursive script on a whiteboard. The whiteboard is tilted and has a light gray background with a white curved line. The text "Thank You!" is written in black ink.

*Thank
You!*

共創經濟榮景

縱橫集團

董事長 楊雯琪